Hes·so VALAIS WALLIS

Haute Ecole de Travail Social
Hochschule für Soziale Arbeit

Semaine Internationale 2016

Sierre, du 9 au 13 mai

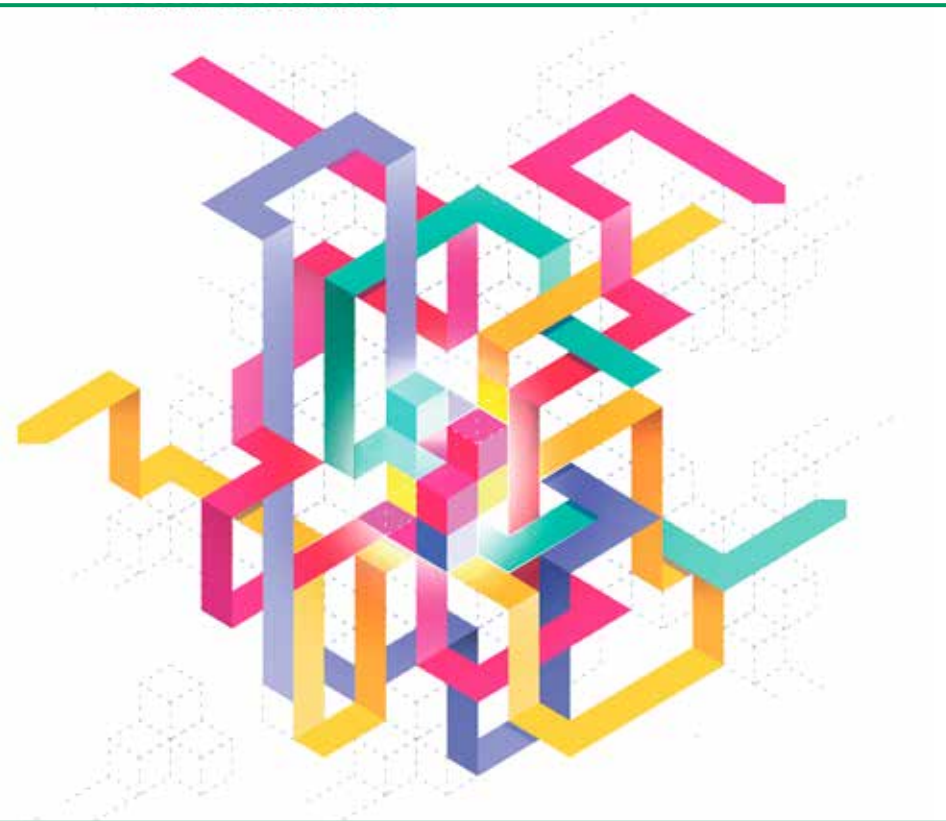

L'action collective au coeur du travail social?

HES-SO Valais-Wallis • rte de la Plaine 2 • 3960 Sierre
+41 27 606 89 11 • info@hevs.ch • **www.hevs.ch**

Semaine Internationale

Au prisme d'un contexte international empreint d'individualisme, d'inquiétude et de replis, la Semaine Internationale témoigne d'une volonté de rencontres et de dialogues entre les différents partenaires de formation d'ici et d'ailleurs de la **Haute Ecole de Travail Social (HETS) de la HES-SO Valais-Wallis**. La Semaine Internationale se tiendra du **9 au 13 mai 2016**, route de la Plaine 2, 3960, **Sierre**, autour du thème :

«L'action collective au cœur du travail social ?»

Cette manifestation **ouverte au public** est **bilingue francophone et germanophone**. Elle donne droit à une attestation de formation pour les participant·e·s. La Semaine Internationale représente une occasion unique de découvrir les problématiques et les innovations sociales en matière d'action collective **au Canada, Pérou, en Allemagne, en France, en Israël, en Inde, en Argentine, en Espagne, au Ghana, en Pologne, au Portugal ... en Suisse**.

PROGRAMME

Trois plénières Traduites simultanément en français, allemand et anglais

Susanne Elsen - Action collective et travail sur le social
Lundi 9 mai 2016 à l'Aula de 9h à 10h30

Edwin de Boeve - Le travail social de rue et l'action collective
Lundi 9 mai 2016 à l'Aula de 11h à 12h15

Alejandro Cussiánovich – Protagonisme des enfants d'aujourd'hui, pour un nouveau Pacte social
Mardi 10 mai 2016 à l'Aula de 15h15 à 16h45

Exposition et visite guidée

Visite guidée de l'exposition «**En terrain sensible**», par Sarah Huber, cheffe de projet à la Fondation pour le développement durable des régions de montagne.
Lundi 9 mai 2016 à 17h, devant l'Aula

Workshops avec les étudiant·e·s, animés par les partenaires internationaux de la HETS

Les Workshops rendront compte des réalités du travail social international en lien avec l'action collective par le biais d'interventions fortement ancrées dans la pratique. Ils se dérouleront **lundi 9 mai après-midi, mardi 10 mai matin et mercredi 11 mai 2016**. Chaque atelier est co-animé par deux intervenant·e·s partenaires de la HETS en provenance de 12 pays différents, l'un·e issu·.e du terrain et l'autre issu·e d'une Haute Ecole de Travail Social.

Une journée de réflexion et de partage entre professionnel·le·s et professeur·e·s

Cette édition 2016 propose une journée de workshops le **jeudi 12 mai 2016**, spécifiquement dédiée aux professionnel·le·s et enseignant·e·s du travail social de Suisse et d'ailleurs. Le CAS Praticien Formateur est également intégré à cette journée spécifique.

Pour annoncer votre participation et obtenir plus d'informations sur le programme et les horaires :

www.hevs.ch/semaine-internationale