Carnotzets scientifiques

www.neurhone.ch

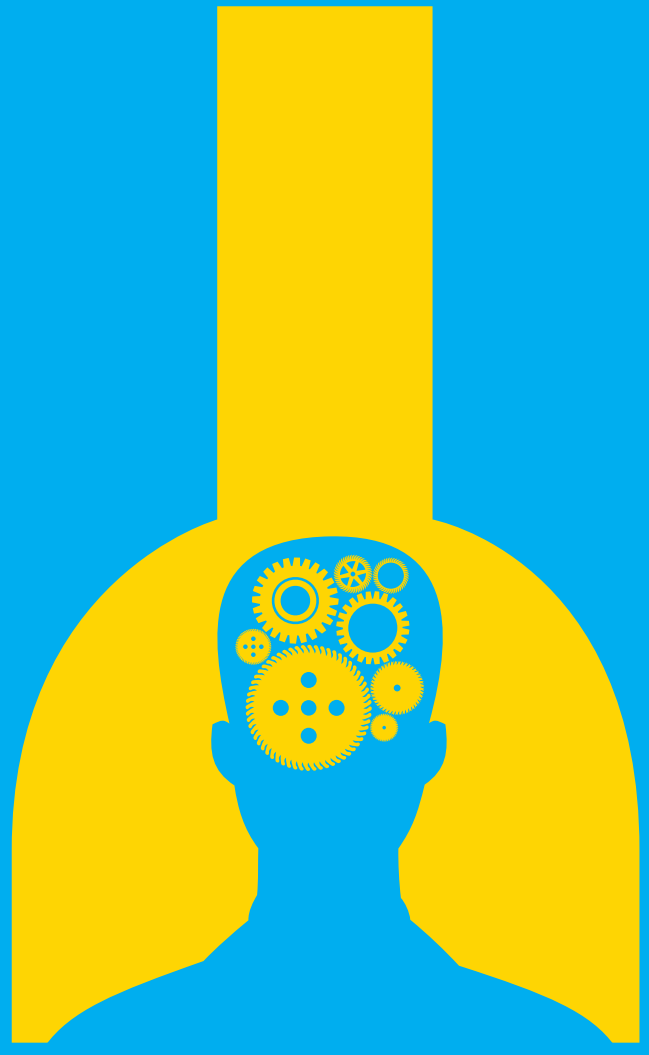

carnotzets scientifiques

25 mars 2015 de 19h00 à 20h30

Mobilité :
T'as la bougeotte? La mobilité en Valais

Philippe Cina
Coordinateur du Mobility Lab
Michaël Thémans
Député Vice-Président pour l'innovation et le transfert de technologies à l'EPFL
Pascal Bovey
Délégué à la mobilité au Canton du Valais
Jean-Pierre Rey
Professeur à la HESSO

Co-organisateurs:

mobility lab SION VALAIS · CarPostal · energypolis INDUSTRIE 17

29 avril 2015 de 19h00 à 20h30

Tourisme :
Sea, Sex and Sun?
Recherche et innovation touristique en Valais

Prof. Christophe Clivaz
Professeur à l'Université de Lausanne
Prof. Marie-Françoise Perruchoud-Massy
Professeure à la HESSO
Destinazio
Start-up valaisanne dans le tourisme

Co-organisateur:

esr énergies sion région avec nous vous êtes bien chez vous.

27 mai 2015 de 19h00 à 20h30

Bioéthique :
Valaisans augmentés:
la science pour se dépasser ou se soigner?

Dr. Vincent Menuz
Chercheur associé à l'Institut d'éthique biomédicale de l'Université de Zurich.
Dr. Maurizio Caon
Chercheur à la HES Fribourg à l'institut HumanTech

neurhone connecteur d'idées · sciencecité · energypolis INDUSTRIE 17 · mobility lab SION VALAIS · CarPostal · VARONE VINS · La Liseuse LIBRAIRIE · esr énergies sion région avec nous vous êtes bien chez vous.

AGENCE-COPILOTE.CH