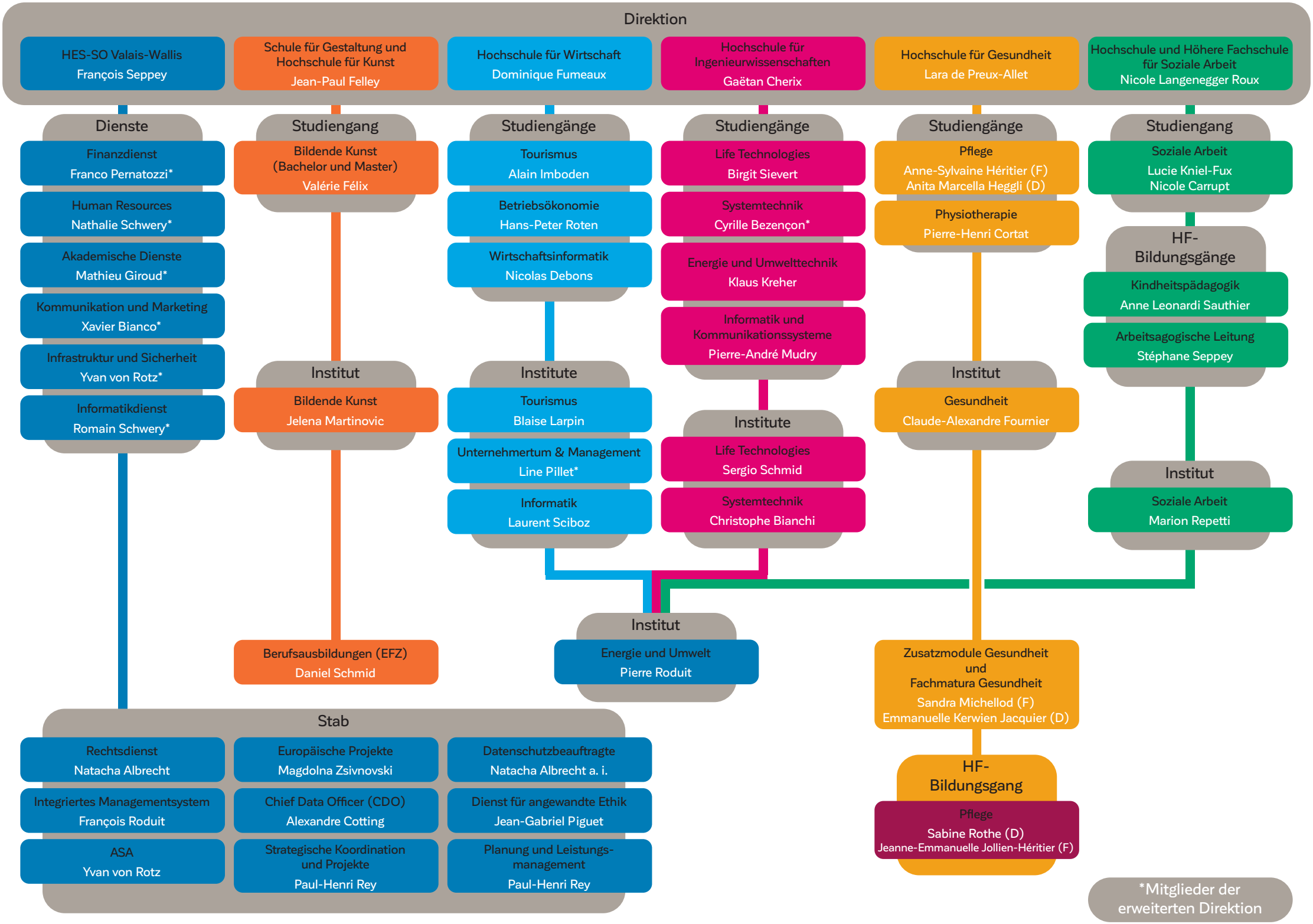
Direktion
HES-SO Valais-Wallis
François Seppey
Schule für Gestaltung und Hochschule für Kunst
Jean-Paul Felley
Hochschule für Wirtschaft
Dominique Fumeaux
Hochschule für Ingenieurwissenschaften
Gaëtan Cherix
Hochschule für Gesundheit
Lara de Preux-Allet
Hochschule und Höhere Fachschule für Soziale Arbeit
Nicole Langenegger Roux
Dienste
Finanzdienst
Franco Pernatozzi*
Human Resources
Nathalie Schwery*
Akademische Dienste
Mathieu Giroud*
Kommunikation und Marketing
Xavier Bianco*
Infrastruktur und Sicherheit
Yvan von Rotz*
Informatikdienst
Romain Schwery*
Studiengang
Bildende Kunst (Bachelor und Master)
Valérie Félix
Institut
Bildende Kunst
Jelena Martinovic
Berufsausbildungen (EFZ)
Daniel Schmid
Studiengänge
Tourismus
Alain Imboden
Betriebsökonomie
Hans-Peter Roten
Wirtschaftsinformatik
Nicolas Debons
Institute
Tourismus
Blaise Larpin
Unternehmertum & Management
Line Pillet*
Informatik
Laurent Sciboz
Studiengänge
Life Technologies
Birgit Sievert
Systemtechnik
Cyrille Bezençon*
Energie und Umwelttechnik
Klaus Kreher
Informatik und Kommunikationssysteme
Pierre-André Mudry
Institute
Life Technologies
Sergio Schmid
Systemtechnik
Christophe Bianchi
Studiengänge
Pflege
Anne-Sylvaine Héritier (F)
Anita Marcella Heggli (D)
Physiotherapie
Pierre-Henri Cortat
Institut
Gesundheit
Claude-Alexandre Fournier
Zusatzmodule Gesundheit und Fachmatura Gesundheit
Sandra Michellod (F)
Emmanuelle Kerwien Jacquier (D)
HF-Bildungsgang
Pflege
Sabine Rothe (D)
Jeanne-Emmanuelle Jollien-Héritier (F)
Studiengang
Soziale Arbeit
Lucie Kniel-Fux
Nicole Carrupt
HF-Bildungsgänge
Kindheitspädagogik
Anne Leonardi Sauthier
Arbeitsagogische Leitung
Stéphane Seppey
Institut
Soziale Arbeit
Marion Repetti
Institut
Energie und Umwelt
Pierre Roduit
Stab
Rechtsdienst
Natacha Albrecht
Integriertes Managementsystem
François Roduit
ASA
Yvan von Rotz
Europäische Projekte
Magdolna Zsivnovski
Chief Data Officer (CDO)
Alexandre Cotting
Strategische Koordination und Projekte
Paul-Henri Rey
Datenschutzbeauftragte
Natacha Albrecht a. i.
Dienst für angewandte Ethik
Jean-Gabriel Piguet
Planung und Leistungs-management
Paul-Henri Rey
*Mitglieder der erweiterten Direktion