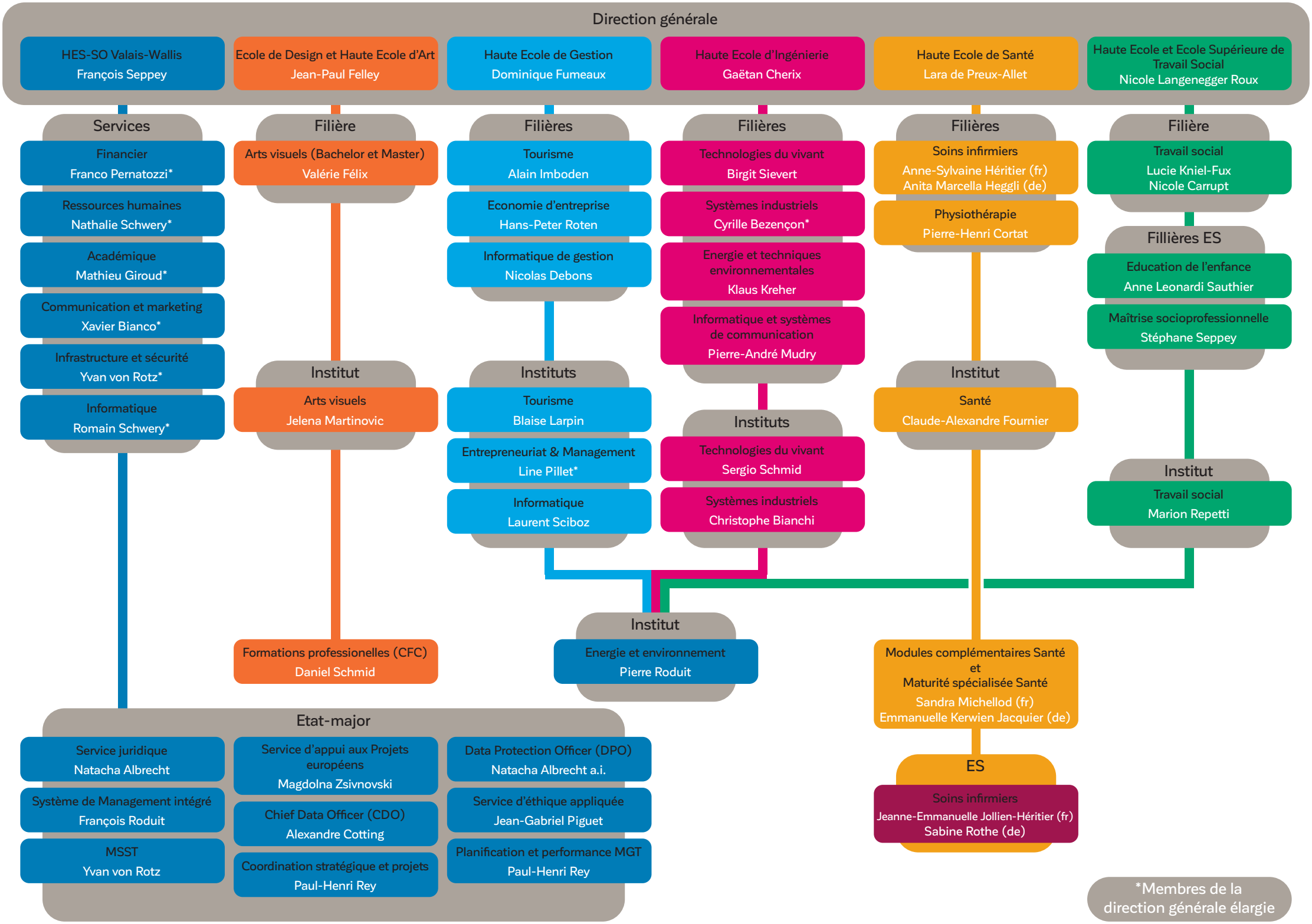
Direction générale
HES-SO Valais-Wallis
François Seppey
Ecole de Design et Haute Ecole d'Art
Jean-Paul Felley
Haute Ecole de Gestion
Dominique Fumeaux
Haute Ecole d'Ingénierie
Gaëtan Cherix
Haute Ecole de Santé
Lara de Preux-Allet
Haute Ecole et Ecole Supérieure de Travail Social
Nicole Langenegger Roux
Services
Financier
Franco Pernatozzi*
Ressources humaines
Nathalie Schwery*
Académique
Mathieu Giroud*
Communication et marketing
Xavier Bianco*
Infrastructure et sécurité
Yvan von Rotz*
Informatique
Romain Schwery*
Filière
Arts visuels (Bachelor et Master)
Valérie Félix
Institut
Arts visuels
Jelena Martinovic
Formations professionnelles (CFC)
Daniel Schmid
Filières
Tourisme
Alain Imboden
Economie d'entreprise
Hans-Peter Roten
Informatique de gestion
Nicolas Debons
Instituts
Tourisme
Blaise Larpin
Entrepreneuriat & Management
Line Pillet*
Informatique
Laurent Sciboz
Filières
Technologies du vivant
Birgit Sievert
Systèmes industriels
Cyrille Bezençon*
Energie et techniques environnementales
Klaus Kreher
Informatique et systèmes de communication
Pierre-André Mudry
Instituts
Technologies du vivant
Sergio Schmid
Systèmes industriels
Christophe Bianchi
Filières
Soins infirmiers
Anne-Sylvaine Héritier (fr)
Anita Marcella Heggli (de)
Physiothérapie
Pierre-Henri Cortat
Institut
Santé
Claude-Alexandre Fournier
Modules complémentaires Santé et Maturité spécialisée Santé
Sandra Michellod (fr)
Emmanuelle Kerwien Jacquier (de)
ES
Soins infirmiers
Jeanne-Emmanuelle Jollien-Héritier (fr)
Sabine Rothe (de)
Filière
Travail social
Lucie Kniel-Fux
Nicole Carrupt
Fillières ES
Education de l'enfance
Anne Leonardi Sauthier
Maîtrise socioprofessionnelle
Stéphane Seppey
Institut
Travail social
Marion Repetti
Institut
Energie et environnement
Pierre Roduit
Etat-major
Service juridique
Natacha Albrecht
Système de Management intégré
François Roduit
MSST
Yvan von Rotz
Service d'appui aux Projets européens
Magdolna Zsivnovski
Chief Data Officer (CDO)
Alexandre Cotting
Coordination stratégique et projets
Paul-Henri Rey
Data Protection Officer (DPO)
Natacha Albrecht a.i.
Service d'éthique appliquée
Jean-Gabriel Piguet
Planification et performance MGT
Paul-Henri Rey
*Membres de la direction générale élargie