Qui sommes-nous ?

Hes·so
Haute Ecole Spécialisée de Suisse occidentale
Fachhochschule Westschweiz
University of Applied Sciences and Arts Western Switzerland

CAMPUS EPTM
EPTM · EPIC · CFTI

Pierre Pompili
Responsable des filières
- Systèmes industriels et
- Energie et techniques environnementales

ECOLE TECHNIQUE PROFESSIONNELLE DES METIERS

Patrick Rausis
Responsable de l'école des métiers techniques
Chef de la section Electrotechnique - Informatique

ECOLE TECHNIQUE PROFESSIONNELLE DES METIERS
CANTON DU VALAIS
KANTON WALLIS

Devenir ingénieur
La filière EM - HES

CAMPUS EPTM
EPTM · EPIC · CFTI

ECOLE TECHNIQUE PROFESSIONNELLE DES METIERS

Hes·so
Haute Ecole Spécialisée de Suisse occidentale
Fachhochschule Westschweiz
University of Applied Sciences and Arts Western Switzerland

CO

Ecole des métiers techniques 4 ans

HES-SO Valais 3 ans

Bachelor of science

Apprentissage et maturité professionnelle

Formation d'ingénieur

ECOLE TECHNIQUE PROFESSIONNELLE DES METIERS

CANTON DU VALAIS
KANTON WALLIS

Le programme

- ✓ L'Ecole professionnelle technique et des métiers
  Organisation générale
- ✓ L'Ecole des métiers techniques
  Structure de la formation
  Admission
- ✓ FPIA
- ✓ Passerelle pratique

LES SITES

CAMPUS EPTM
EPTM · EPIC · CFTI

Sion

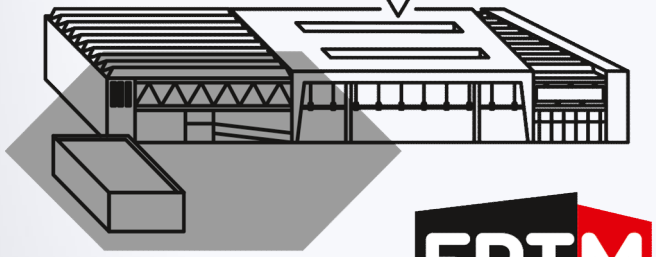

EPTM

ÉCOLE PROFESSIONNELLE TECHNIQUE ET DES MÉTIERS
Formations duale et plein temps.
66 apprentis engagés chaque année à l'Ecole des métiers techniques.
Maturité professionnelle technique.

Monthey

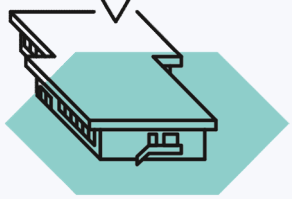

EPIC

ECOLE PROFESSIONNELLE INTERCANTONALE DE LA CHIMIE
Formations duale et plein temps. 70 places d'apprentissage disponibles chaque année à l'école des métiers de la chimie.

Chippis

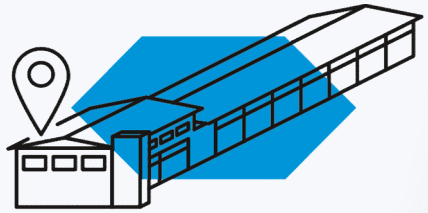

CFTI

CENTRE DE FORMATION EN TECHNOLOGIE INDUSTRIELLE
Formations pratiques des automaticiens·nnes et des polymécaniciens·nnes.

ECOLE PROFESSIONNELLE TECHNIQUE DES METIERS

CANTON DU VALAIS
KANTON WALLIS

STRUCTURE

CAMPUS EPTM
EPTM · EPIC · CFTI

BERNARD DAYER
Directeur du Campus EPTM

PATRICK RAUSIS
Chef de section Electrotechnique / Informatique

OLIVIER WALTHER
Chef de section
Industrie / Mécanique

PATRICK GENOUD
Chef de section
Maturité / Electricité

FABRICE DONNET-MONAY
Chef de section Chimie
Responsable de l'EPIC

Formations	Duale / Plein temps / École des métiers techniques	Duale	Duale / Plein temps	Duale / Plein temps / École des métiers de la chimie
Secteurs	#automatique #électronique #informatique #DCI	#mécanique générale #mécanique automobile #SPS	#maturité professionnelle technique #électricité	#laborantin #technologue PCP #polymécanicien

ECOLE PROFESSIONNELLE TECHNIQUE DES METIERS

CANTON DU VALAIS
KANTON WALLIS

Modèles de formation

CAMPUS EPTM
EPTM · EPIC · CFTI

MODÈLE DUAL
2, 3 et 4 ans de formation en entreprise
(1 à 2 jours de cours théoriques par semaine dispensés à l'école professionnelle)

MODÈLE EN ÉCOL
MÉTIERS TECHNIC
2,5 ans de formation à l'EPTM
1,5 ans de stages en er

+2
ation à plein temps au
ation en entreprise

MODÈLE REFO+
2 ans en centre de formation
2 ans de formation en entreprise

MODÈLE EN ÉCOLE DES MÉTIERS TECHNIQUES

2,5 ans de formation à plein temps à l'EPTM
1,5 ans de stages en entreprise

ECOLE TECHNIQUE PROFESSIONNELLE DES METIERS

CANTON DU VALAIS
KANTON WALLIS

L'École des métiers techniques

ÉCOLE DES MÉTIERS TECHNIQUES 20 ans 2000-2020

CAMPUS EPTM
EPTM · EPIC · CFTI

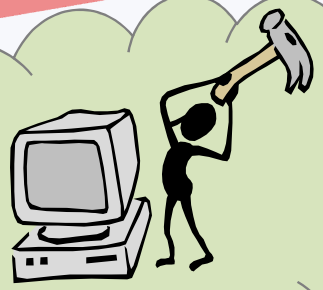

Formation en école proche de la pratique

66 places d'apprentissage

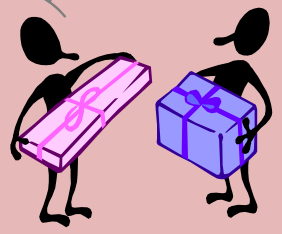

Pour filles et garçons

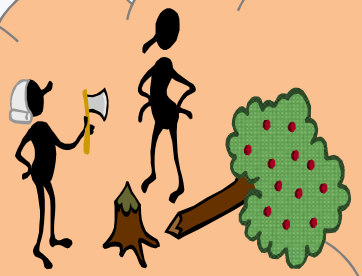

Stage pratique en entreprise

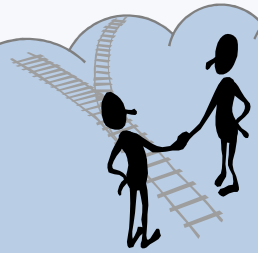

4 professions

ECOLE TECHNIQUE PROFESSIONNELLE DES METIERS

CANTON DU VALAIS
KANTON WALLIS

Les professions

ÉCOLE DES MÉTIERS TECHNIQUES 20 ans 2000-2020

CAMPUS EPTM
EPTM · EPIC · CFTI

		À l'école des métiers techniques
		215
Dessinateur·trice constructeur·trice industriel·le CFC	11	•
Automaticien·ne CFC	54	•
Electronicien·ne CFC	68	•
Informaticien·ne CFC	82	•

ECOLE TECHNIQUE PROFESSIONNELLE DES METIERS

CANTON DU VALAIS
KANTON WALLIS

Ecole et apprentissage

ÉCOLE DES MÉTIERS TECHNIQUES 20 ans 2000-2020

CAMPUS EPTM
EPTM · EPIC · CFTI

École

Vacances scolaires

Pas de salaire sauf en 4ème

Théorie et pratique à l'école

Maturité professionnelle technique obligatoire

Apprentissage

Contrat d'apprentissage

Certificat fédéral de capacité

Stage pratique en entreprise

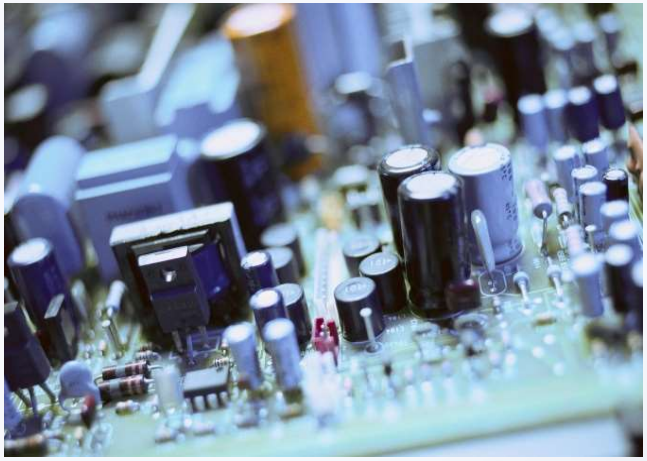

ECOLE TECHNIQUE PROFESSIONNELLE DES METIERS

CANTON DU VALAIS
KANTON WALLIS

Structure de formation

ÉCOLE DES MÉTIERS TECHNIQUES
2000-2020
20 ans

CAMPUS EPTM
EPTM · EPIC · CFTI

1ère année	2ème année	3ème année	4ème année
Formation de base à l'école des métiers techniques	Spécialisation à l'école des métiers techniques		Stage en entreprise
Tronc commun		Regroupement par professions	
	Maturité professionnelle technique		

ECOLE TECHNIQUE PROFESSIONNELLE DES METIERS

CANTON DU VALAIS
KANTON WALLIS

Structure de formation

ÉCOLE DES MÉTIERS TECHNIQUES 20 ans 2000-2020

CAMPUS EPTM
EPTM · EPIC · CFTI

	1ère année	2ème année	3ème année	4ème année
Jour 1	Maturité professionnelle technique			
Jour 2	Théorie à l'école des métiers techniques			
Jour 3			Projet pratique à l'école	
Jour 4	Pratique à l'école des métiers techniques		Stage en entreprise	
Jour 5				

Autonomie, responsabilité

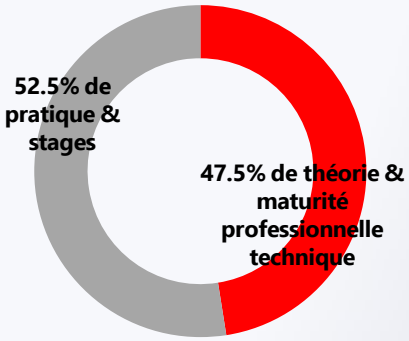

ECOLE PROFESSIONNELLE TECHNIQUE DES METIERS

CANTON DU VALAIS
KANTON WALLIS

Conditions d'admission

ÉCOLE DES MÉTIERS TECHNIQUES 20 ans 2000-2020

CAMPUS EPTM
EPTM · EPIC · CFTI

• EN FIN DE 11e HARMOS (ANCIENNEMENT 3CO)

Moyennes minimales à avoir dans les branches suivantes:
Français | allemand | mathématiques | sciences

• 4 NIVEAUX I	3 niveaux I	≥ 4.0
• 3 NIVEAUX I	2 niveaux I	≥ 4.0
+ 1 NIVEAU II	1 niveau II	≥ 4.5
• 2 NIVEAUX I	2 niveaux I	≥ 4.0
+ 2 NIVEAUX II	1 niveau II 1 niveau II	≥ 5.0 ≥ 4.5
• 1 NIVEAU I	1 niveau I	≥ 4.0
+ 3 NIVEAUX II	2 niveaux II 1 niveau II	≥ 5.0 ≥ 4.5
• 4 NIVEAUX II	3 niveaux II 1 niveau II	≥ 5.0 ≥ 4.5

• EN FIN DE 1re DU COLLÈGE

Avoir terminé l'année avec succès ou obtenir la moyenne dans les branches suivantes:

FRANÇAIS | ALLEMAND | MATHÉMATIQUES	≥ 4.0

ECOLE TECHNIQUE PROFESSIONNELLE DES METIERS

CANTON DU VALAIS
KANTON WALLIS

Etapes d'admission

ÉCOLE DES MÉTIERS TECHNIQUES 2000-2020 20 ans

CAMPUS EPTM
EPTM · EPIC · CFTI

Inscription sur **eptm.ch**

INSCRIPTIONS | INFOS PRATIQUES

CAMPUS EPTM
EPTM · EPIC · CFTI

Etape 1

Premières sélections dès le 31 janvier
→ Dossier de candidature à l'EPTM

Etape 2

→ Entretiens, tests pratiques

Etape 3

De février à fin mars
→ Contrats d'apprentissage

Critères de sélection

Notes école	Test pratique	Entretien

66 candidats admis

ECOLE TECHNIQUE PROFESSIONNELLE DES METIERS

CANTON DU VALAIS
KANTON WALLIS

Ecole des métiers techniques
Voies qui mênent à la HES

ÉCOLE DES MÉTIERS TECHNIQUES 20 ans 2000-2020

CAMPUS EPTM
EPTM · EPIC · CFTI

Apprentissage en école de métiers

Formation professionnelle initiale accélérée

Passerelle pratique

ECOLE TECHNIQUE PROFESSIONNELLE DES METIERS

CANTON DU VALAIS
KANTON WALLIS

FPIA

ÉCOLE DES MÉTIERS TECHNIQUES 20 ans 2000-2020

CAMPUS EPTM
EPTM · EPIC · CFTI

- Objectif
  - Obtenir un CFC en deux ans
- Professions
  - Automatique
  - Electronique
  - Informatique
- Candidats
  - Maturité professionnelle avec un CFC sans lien avec la technique
  - Maturité gymnasiale
  - Diplôme ECG avec maturité spécialisée
  - 3 ou 4 ans de collège réussis (échec en 4e ou à la maturité)
- Admission
  - Sur dossier avec entretien personnel

ECOLE TECHNIQUE PROFESSIONNELLE DES METIERS

CANTON DU VALAIS
KANTON WALLIS

Ecole des métiers techniques
Voies qui mênent à la HES

ÉCOLE DES MÉTIERS TECHNIQUES 20 ans 2000-2020

CAMPUS EPTM
EPTM · EPIC · CFTI

Apprentissage en école de métiers

Formation professionnelle initiale accélérée

Passerelle pratique

ECOLE TECHNIQUE PROFESSIONNELLE DES METIERS

CANTON DU VALAIS
KANTON WALLIS

PP – Passerelle pratique

ÉCOLE DES MÉTIERS TECHNIQUES 2000-2020 20 ans

CAMPUS EPTM
EPTM · EPIC · CFTI

- Objectif
  - Obtenir en une année une attestation permettant d'accéder à la HES
  - Transition entre le monde académique et la formation professionnelle
- Candidats
  - Maturité professionnelle avec un CFC sans lien avec la technique
  - Maturité gymnasiale
  - Diplôme ECG avec maturité spécialisée
- Admission
  - Sur dossier avec entretien personnel

ECOLE TECHNIQUE PROFESSIONNELLE DES METIERS

CANTON DU VALAIS
KANTON WALLIS

Stage découverte

ÉCOLE DES MÉTIERS TECHNIQUES
2000-2020
20 ans

CAMPUS EPTM
EPTM · EPIC · CFTI

ENVIRONNEMENT DE TRAVAIL EN ÉCOLE DES MÉTIERS TECHNIQUES

CONCEPTION ET RÉALISATION D'UN ROBOT ARDUINO OU D'UNE CONSOLE RASPBERRY PI

9E – 10E HARMOS

DEUX MERCREDIS APRÈS-MIDIS

11E HARMOS

DEUX JOURNÉES

eptm.ch/stage-decouverte

ECOLE TECHNIQUE PROFESSIONNELLE DES METIERS

CANTON DU VALAIS
KANTON WALLIS

ÉVÉNEMENTS

CAMPUS EPTM
EPTM · EPIC · CFTI

Cette année, le samedi 13 novembre 2021

ECOLE PROFESSIONNELLE TECHNIQUE DES METIERS

CANTON DU VALAIS
KANTON WALLIS

MERCI POUR VOTRE ATTENTION

CAMPUS EPTM

EPTM · EPIC · CFTI

#mécanique générale

#automatique

#électronique

#informatique #médiamatique

#dessin #construction

#électricité

#chimie

#mécanique automobile

#carrosserie

#transport routier

#remontées mécaniques

#maturité professionnelle technique

#passerelle pratique

#sport #prévention #santé

eptm.ch

ECOLE TECHNIQUE PROFESSIONNELLE DES METIERS

CANTON DU VALAIS
KANTON WALLIS